

PLANIMETRIA GENERALE  
DI PROGETTO

Scala 1:1.000

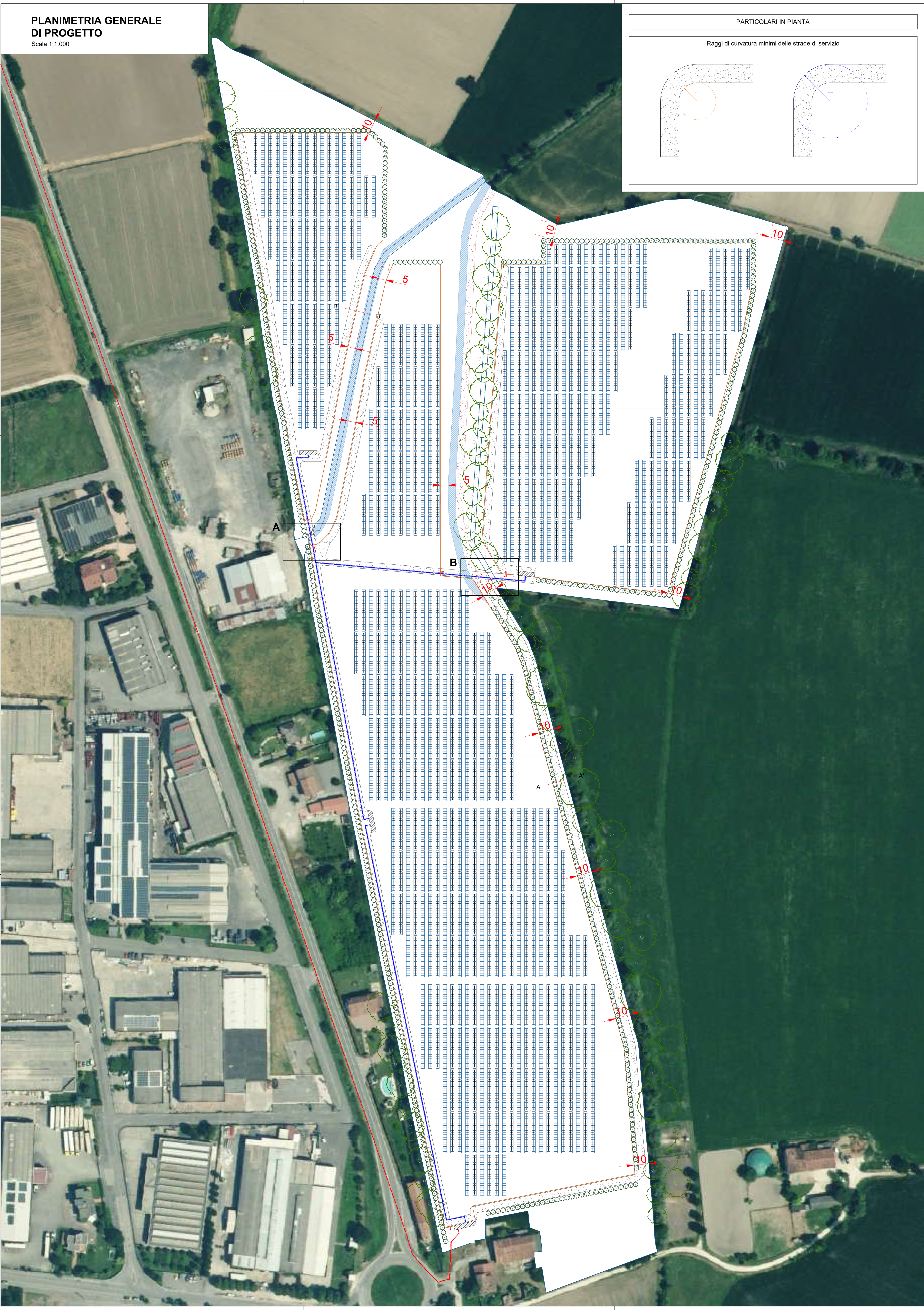

PARTICOLARI IN PIANTA

Raggi di curvatura minimi delle strade di servizio

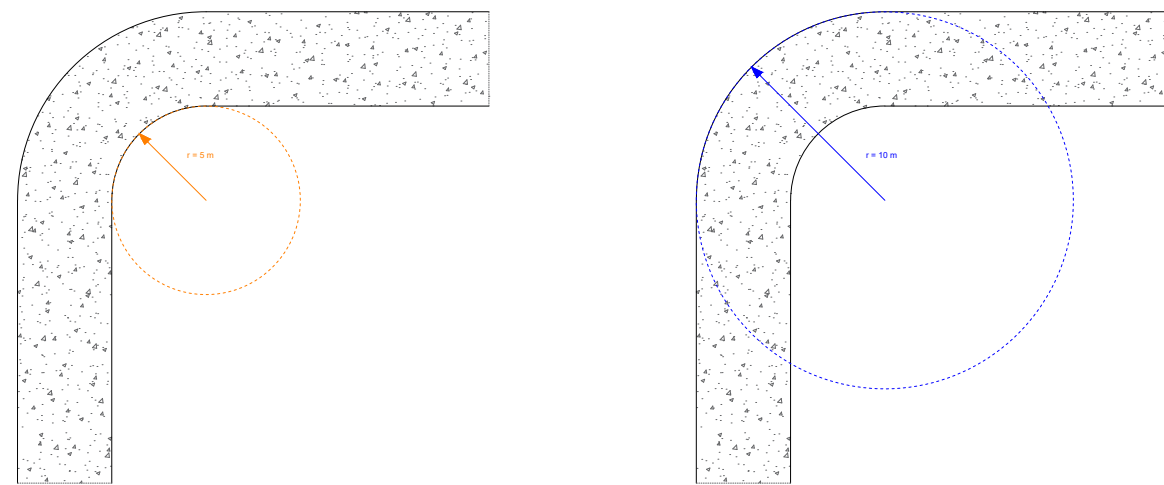

PARTICOLARI IN SEZIONE

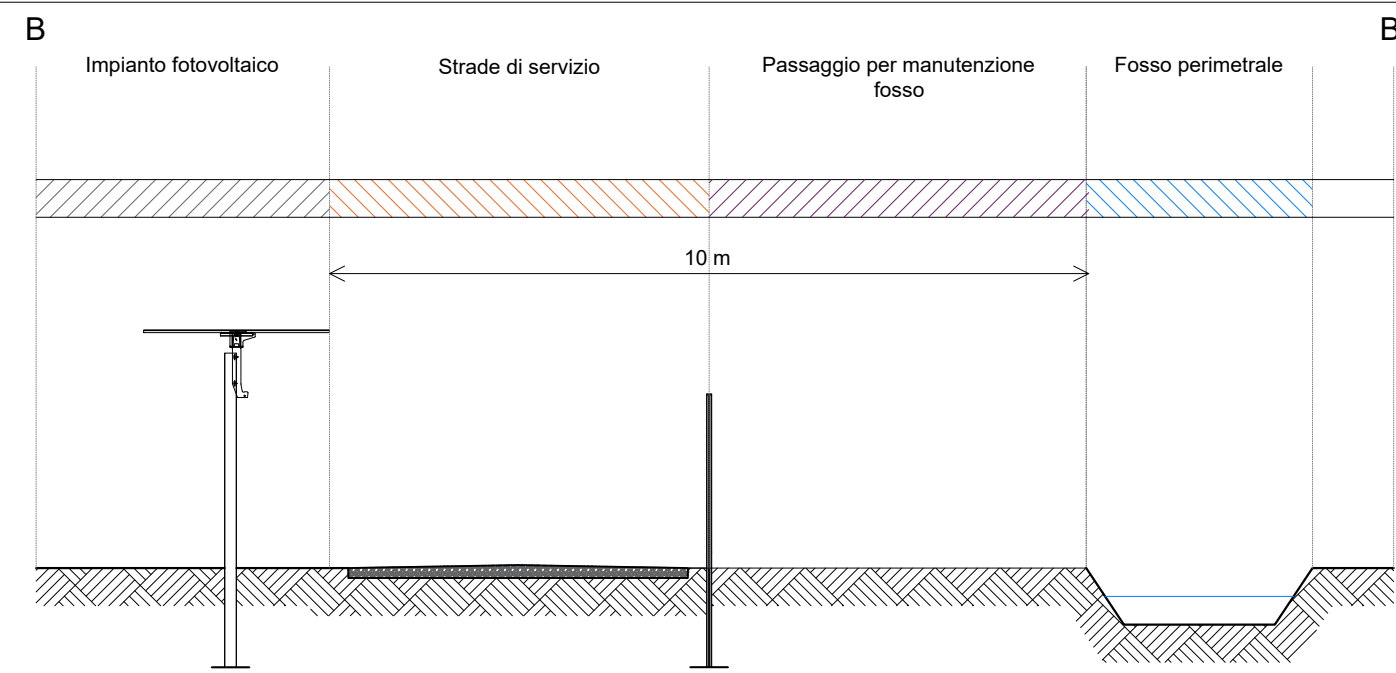
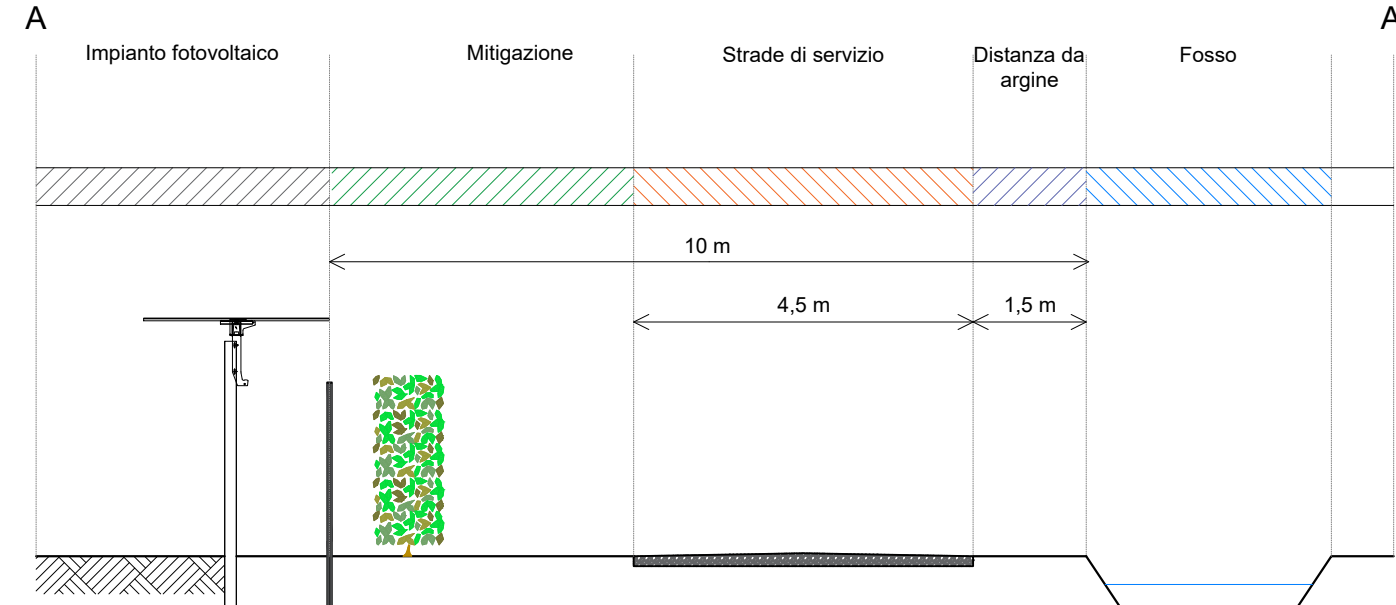

DETTAGLIO A

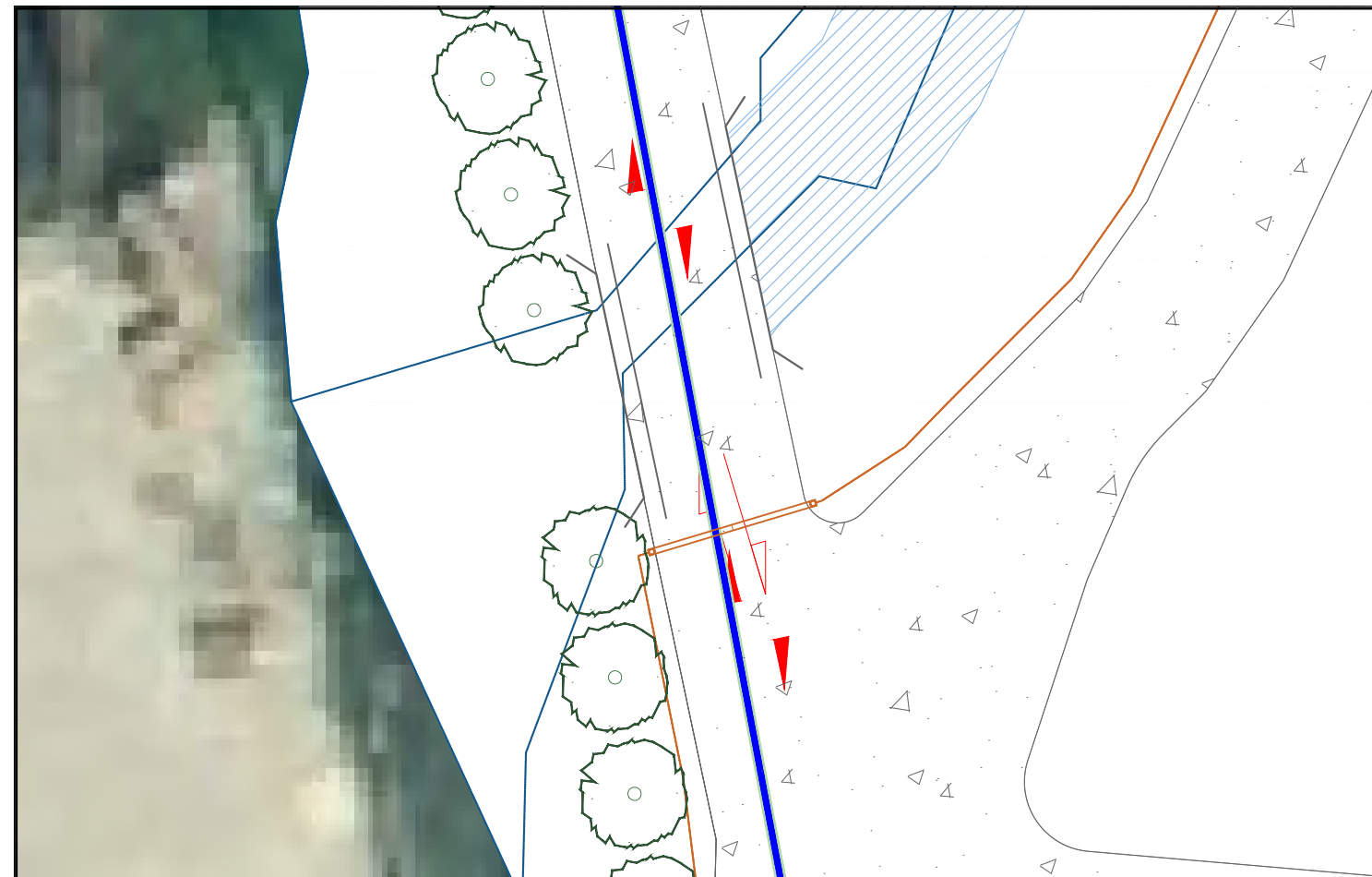

DETTAGLIO B

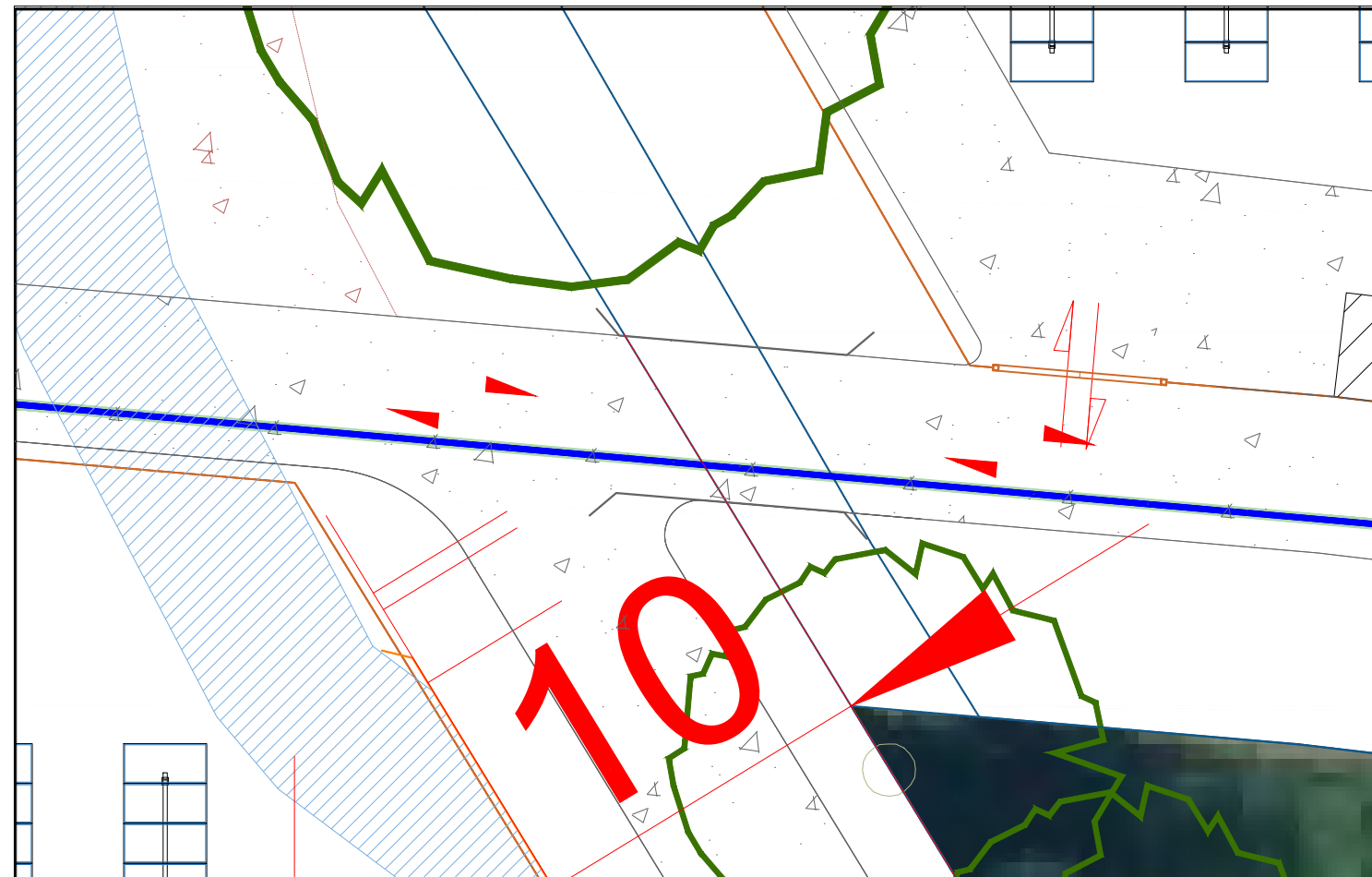

LEGENDA

- |                               |   |
|-------------------------------|---|
| Recinzione di progetto        | Mappali catastali oggetto di intervento |
| Viabilità interna di progetto | Pannelli fotovoltaici                   |
| Fabbricati                    | Cavidotto interno di progetto           |
| Vegetazione esistente         | Cavidotto E-Distribuzione               |
| Vegetazione di progetto       | Attraversamenti esistenti               |
| Corsi d'acqua esistenti       | Quotature recinzione - argine canale    |
| Accessi                       |   |

ISTANZA DI  
PROCEDURA ABILITATIVA SEMPLIFICATA

ai sensi dell'art. 8 del D.Lgs. 25/11/2024, n.190

**INDIRIZZO**  
**COMUNE DI LENO**  
provincia di BRESCIA  
Terreno sito in Via Isonzo - Località Porzano

**PROGETTO**  
REALIZZAZIONE DI IMPIANTO FOTOVOLTAICO A TERRA  
POTENZA STIMATA 8.501,76 kWp  
E RELATIVE OPERE DI CONNESSIONE ALLA RTN

**PROPOSNTE**  
**RENVP4 s.r.l.**  
C.F./P.IVA 13631690966  
Via Malpiero 16-18 - 20138 Milano (MI)  
renpv4@pec.snam.it

<b>PROTOCOLLO</b>	<b>SCALA</b>	<b>PROGETTO</b>
F-2023-062	1:1.000	PRELIMINARE <input type="checkbox"/> DEFINITIVO <input checked="" type="checkbox"/> ESECUTIVO <input type="checkbox"/>

**TITOLO ELABORATO**  
**PLANIMETRIA GENERALE DI PROGETTO**

**TITOLO DOCUMENTO**  
**DEF\_TAV\_GEN\_06\_PLANIMETRIA GENERALE DI PROGETTO**

AGGIORNAMENTI			
Rev. n°	DATA	DESCRIZIONE	TECNICO REDATTORE
05/06/2025	PRIMA EMISSIONE	ing. Giuseppe Rossi	<input checked="" type="checkbox"/> SI <input type="checkbox"/> NO <input type="checkbox"/> BOZZA
02/12/2025	SECONDA EMISSIONE - Variazione geometria recinzione	ing. Giuseppe Rossi	<input type="checkbox"/> SI <input type="checkbox"/> NO <input type="checkbox"/> BOZZA

<b>SVILUPPATORE</b>	<b>ENERGYETIKA BUILDING SRL</b> C.F. 04117570988 Via Dogane 1 25036 Palazzolo sull'Oglio (BS) Tel: 030 7402683 - www.energyetika.it info@energyetika.it	<b>FIRME</b>
<b>PROGETTAZIONE</b>	<b>ing. Giuseppe Rossi</b> C.F. RSSGPP75R07H163Z P.IVA 05990200825 Via Randaccio 34 25124 Brescia (BS) pec: giuseppe.rossi@ingpec.eu	

**COLLABORATORI**