

**DICHIARAZIONE NON INTERFERENZA IMPIANTO FOTOVOLTAICO CON OSTACOLI E PERICOLI PER
LA NAVIGAZIONE AEREA DEFINITE DAL REGOLAMENTO ENAC**

Oggetto: Verifica preliminare potenziali ostacoli e pericoli per la navigazione aerea ai sensi dell'articolo 709 co. 2 del Codice della Navigazione.

Progetto: impianto fotovoltaico ubicato al suolo all'interno dei siti di cui all'art. 20, comma 8, del D. Lgs. 199/2021, aventi capacità di generazione di ca. **8.501,76 kWp**.

Titolare: **RENPV4 S.R.L.**

Premesso che al fine di limitare il numero delle istanze di valutazione ai soli casi di effettivo interesse, l'ENAC, in collaborazione con ENAV S.p.A., ha elaborato i criteri con i quali selezionare i nuovi impianti/manufatti da assoggettare alla preventiva autorizzazione dell'ENAC ai fini della salvaguardia delle operazioni aeree civili. L'impianto di progetto è sito in località **Cascina Villetta** e identificato catastalmente nei comuni di **Leno (BS) Foglio 2 Particelle 1, 3, 28, 52, 54, 55** e **Bagnolo Mella (BS) Foglio 31 Particella 53.**, i punti di ubicazione dell'impianto riportati nel seguente elenco di coordinate geografiche in formato WGS84:

| ID | Latitudine N | Longitudine E |
|----|--------------|---------------|
| 1 | 45.407242° | 10.201006° |
| 2 | 45.406067° | 10.203290° |
| 3 | 45.405777° | 10.205052° |
| 4 | 45.404056° | 10.204407° |
| 5 | 45.404346° | 10.202773° |
| 6 | 45.400737° | 10.204013° |
| 7 | 45.400308° | 10.202682° |
| 8 | 45.404078° | 10.201647° |
| 9 | 45.405712° | 10.201244° |
| 10 | 45.406861° | 10.200992° |

Il sottoscritto **GIUSEPPE ROSSI** nato a **RAGUSA** (RG) il 07/10/1975 C.F. **RSSGPP75R07H163Z** con sede o residenza nel Comune di **BRESCIA** (BS) CAP **25128** in **RANDACCIO** n. **34** tel. PEC **giuseppe.rossi17@ingpec.eu** iscritto/a all'Albo INGEGNERI della provincia di BRESCIA al numero 5010 in qualità di INGEGNERE – Settori Civile/Ambientale

ASSEVERA

che l'intervento in progetto secondo quanto definito dalla procedura "Verifica preliminare di potenziali ostacoli e pericoli per la navigazione aerea Enac" punto f - 2 (b) rientra nella costruzione di impianti fotovoltaici edifici/strutture con caratteristiche costruttive potenzialmente riflettenti su una superficie maggiore di 500 mq, ma risulta ubicato all'esterno delle zone di rischio aeroportuale (distanza maggiore di 6 km dall'ARP Airport Reference Point) e pertanto **è escluso dall'iter valutativo per il rilascio del parere di cui all'articolo 709 del codice di Navigazione**. L'esito della valutazione è stato confrontato con l'utility di pre-analisi utilizzata per gli aeroporti con procedure strumentali di volo di competenza ENAV S.p.A. di cui si allega report. Altresì dichiara di essere informato, ai sensi e per gli effetti del D.Lgs. 196/2003, che i dati personali raccolti saranno trattati, anche con strumenti informatici, esclusivamente nell'ambito del procedimento per cui la presente dichiarazione viene resa.

ALLEGA

- Allegato 1: Carta d'identità
- Allegato 2: Distanza dall'ARP aeroporto più vicino.
- Allegato 3: Report preliminare ENAC – TOOL DI PREANALISI

Ai sensi dell'art.38 del D.P.R. 445 del 28/12/2000, la dichiarazione è sottoscritta dall'interessata e inviata all'Ufficio competente insieme alla fotocopia di un documento di identità in corso di validità.

Si sottolinea che l'impianto dista a più di 6 km di distanza dall'APR dell'aeroporto più vicino (7.2 km).

18 dicembre 2025
Brescia

TIMBRO E FIRMA



(documento firmato digitalmente)

ALLEGATO 1

ALLEGATO 2

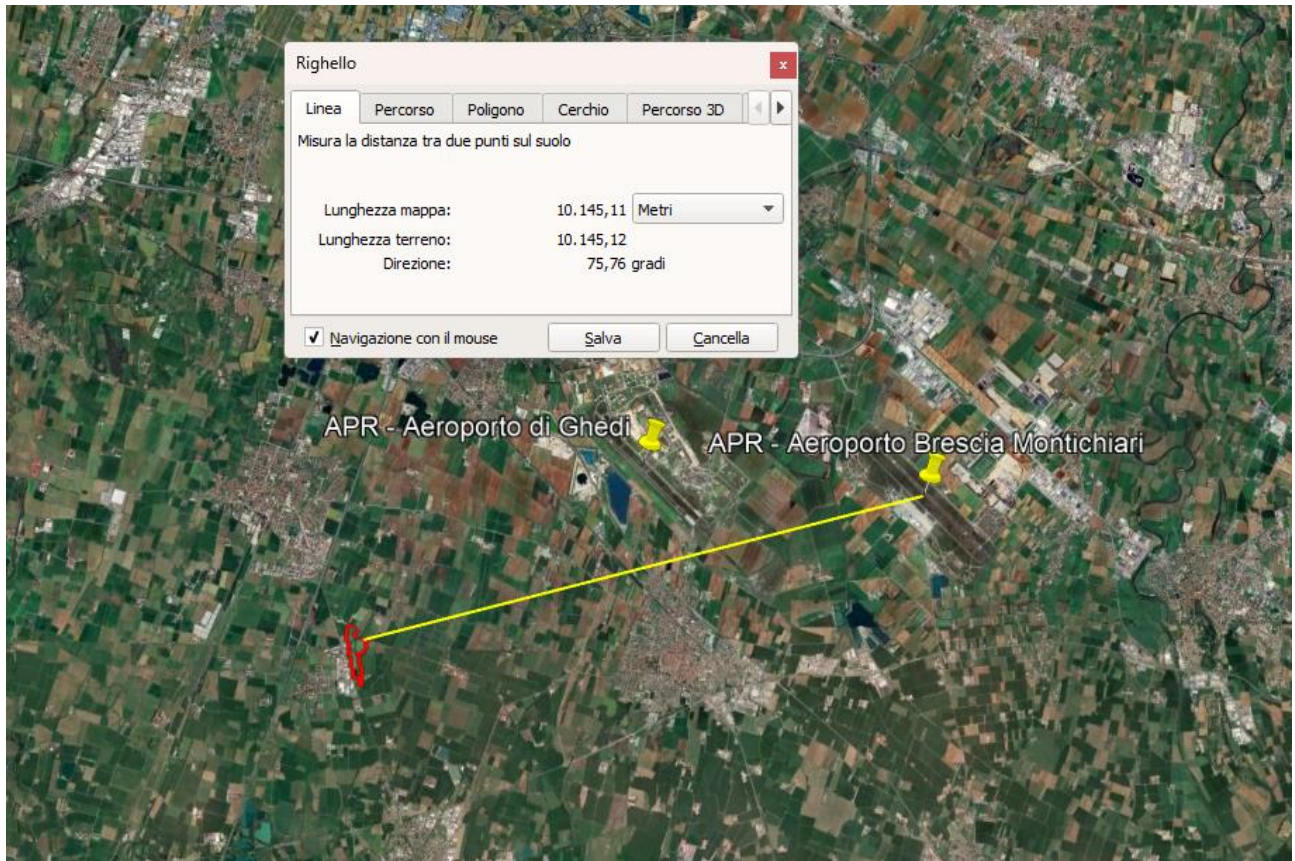

ALLEGATO 3

Richiedente

Richiedente

Cognome/Rag.Sociale: SRL

Città :

CAP:

N° Civico:

Pec:

Cellulare:

Tecnico

Cognome: Masotti

| | |
|-------|------|
| Albo: | 1752 |
|-------|------|

| | |
|------------------|-------------------------|
| Materiale | Silicio monocristallino |
|------------------|-------------------------|

Ostacolo posizionato nel Centro Abitato

Presenza ostacolo con altezza AGL uguale o superiore a 60 m entro raggio 200 m



LOMBARDIA-BS-LENO-PORZANO

| Nr. | Latitudine wgs84 | Longitudine wgs84 | Quota terreno | Altezza al Top | Elevazione al Top | Raggio |
|---|------------------|-------------------|---------------|----------------|-------------------|--------|
| 1 | 45° 24' 16.0" N | 10° 12' 8.0" E | 76 | 5 | 81 | 0 |
| <p>Non sono state rilevate interferenze con gli aeroporti né con i sistemi di comunicazione, navigazione e sorveglianza (RADAR) gestiti da ENAV S.p.A.</p> <p>Per quanto riguarda gli altri criteri selettivi, si rimanda al documento "Verifica Preliminare" disponibile sul sito istituzionale di ENAC: (www.enac.gov.it)</p> | | | | | | |